



Commune de Curtilles

Plan I Echelle 1 : 1000
Coord. moyennes : 2'554'850 / 1'172'540
Géodonnées © Etat de Vaud

Légende :

-  Lisière forestière selon détermination du 16.08.2018
-  Lisière selon plan cadastral du RF

Plan de constatation de la nature forestière pour les parcelles 185 et 294 de Curtilles

Mézières, le 5 octobre 2018
DT 3164-1/BCH

 **GEMETRIS SA**
Ing. géomètres brevetés
1083 Mézières

 P. Jourdan

Attesté par la Direction Générale de l'Environnement
L'inspecteur des forêts du 6^{ème} arrondissement :
V. PLEINES  5.11.2018

N

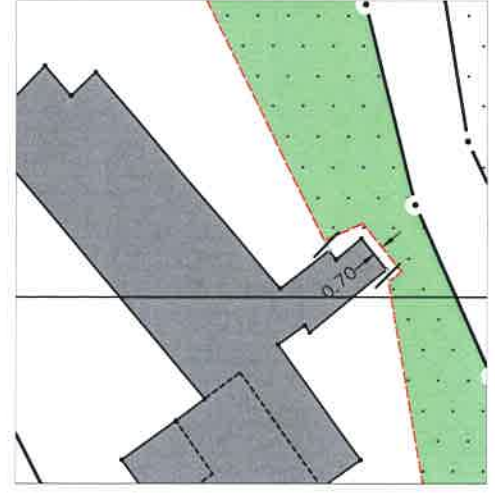

Clos Cadoux

Plan cadastral - Mutation
Mensuration numérique

Commune de Curtilles

Plan I Echelle 1 : 1000
Coord. moyennes : 2'554'970 / 1'172'240

Géodonnées © Etat de Vaud

Légende :

 Lisière forestière selon détermination du 16.08.2018

 Lisière selon plan cadastral du RF

Plan de constatation de la nature forestière pour la parcelle 311 de Curtilles

Mézières, le 5 octobre 2018
DT 3164-I/BCH

 **GEMETRIS SA**
Ing. géomètres brevetés
1083 Mézières

P. Jourdan

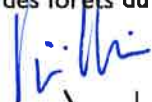
Attesté par la Direction Générale de l'Environnement
L'inspecteur des forêts du 6^{ème} arrondissement :
V. PLEINES  5.11.2018

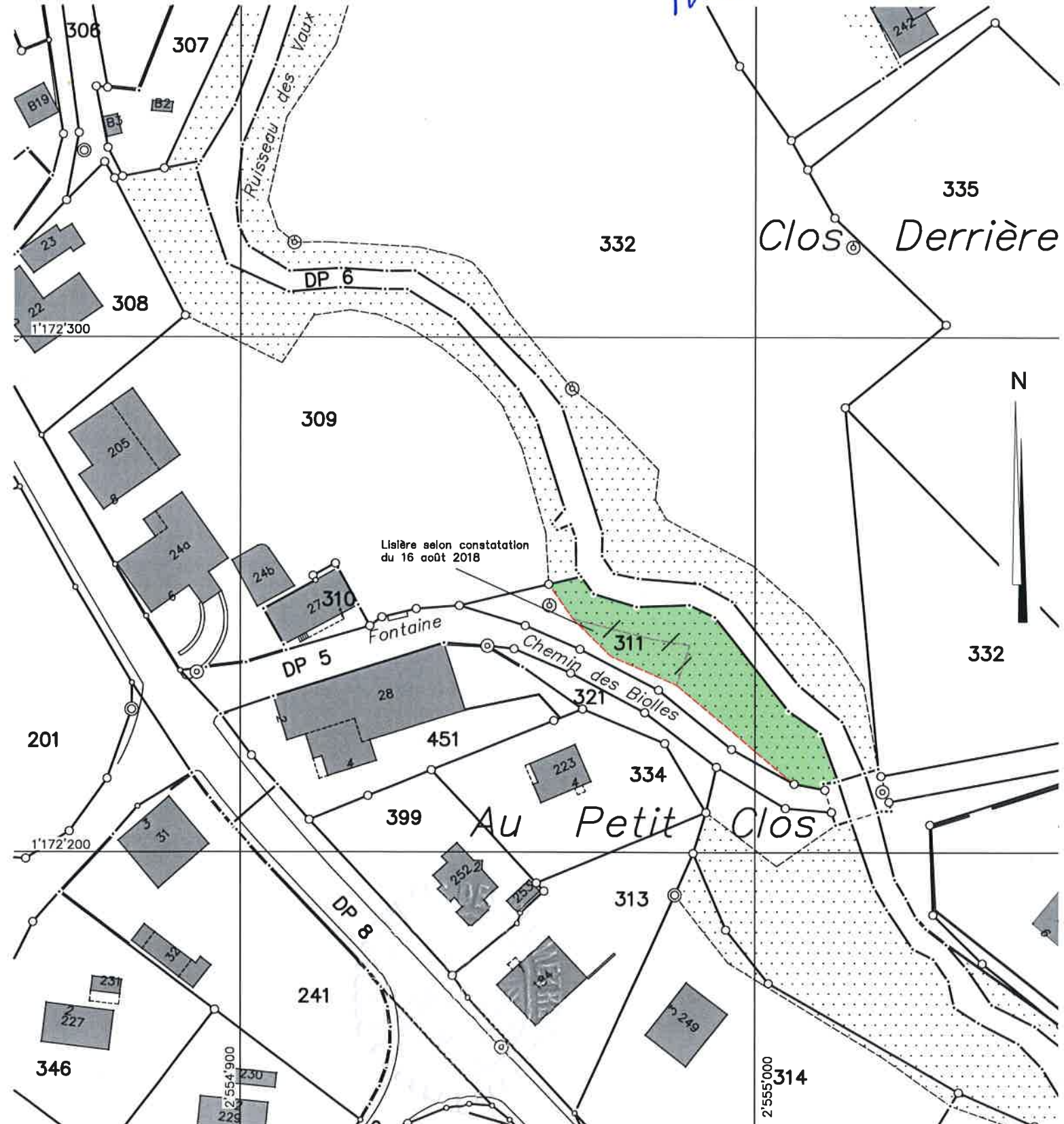

Commune de Curtilles

Plan 1 et 2 Echelle 1 : 1000
Coord. moyennes : 2'554'980 / 1'172'390

Géodonnées © Etat de Vaud

Légende :

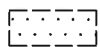
-  Lisière forestière selon détermination du 27.09.2018
-  Lisière selon plan cadastral du RF

Plan de constatation de la nature forestière pour les parcelles 332 et 333 de Curtilles

Mézières, le 5 octobre 2018

DT 3164-1/BCH



GEMETRIS SA
Ing. géomètres brevetés
1083 Mézières



P. Jourdan

Attesté par la Direction Générale de l'Environnement
L'inspecteur des forêts du 6^{ème} arrondissement :
V. PLEINES

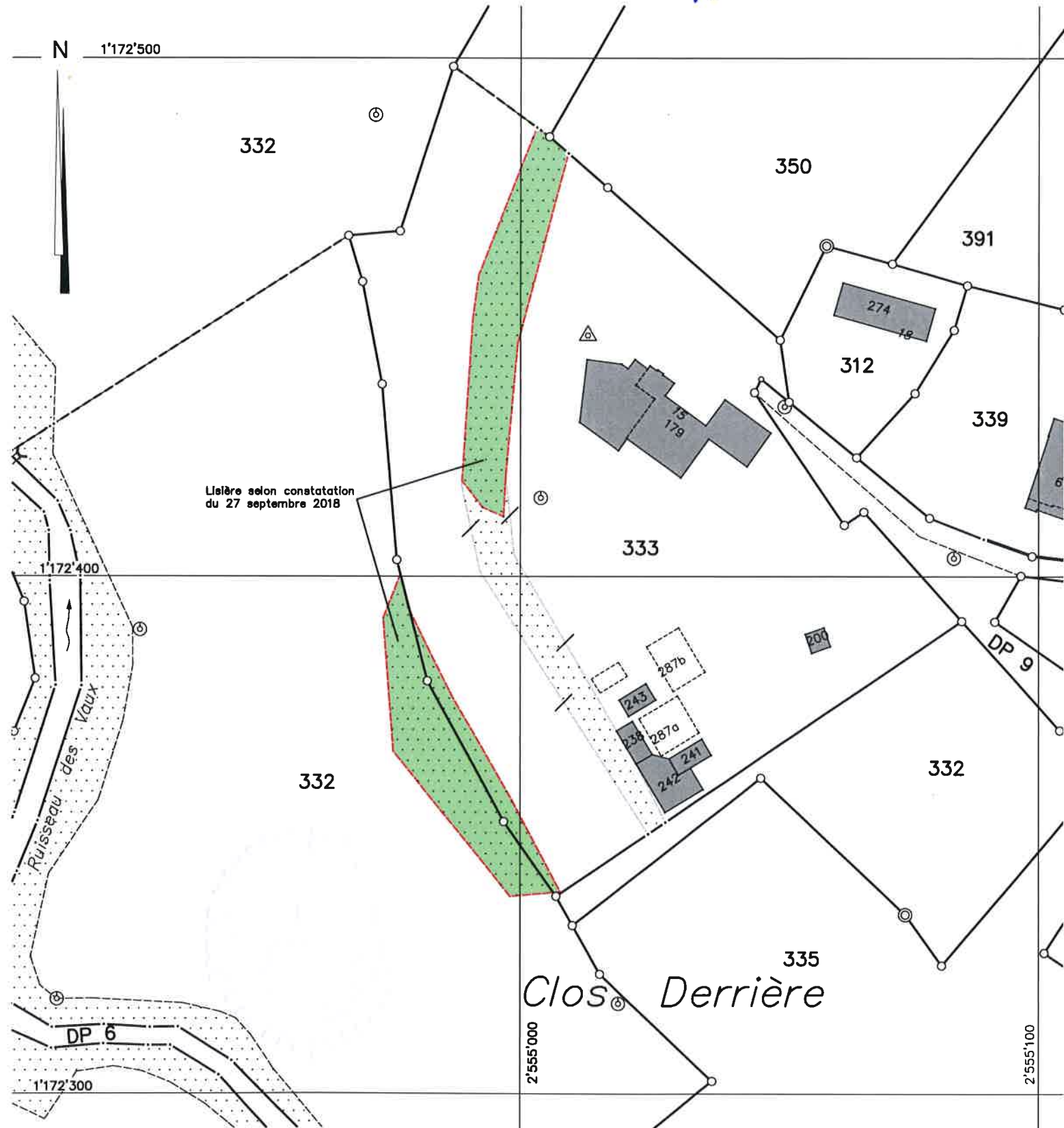
V. Pleines 5.11.2018



Légende :

-  Lisière forestière selon détermination du 16.08.2018
-  Lisière selon plan cadastral du RF

Plan de constatation de la nature forestière pour la parcelle 203 et du DP 31 de Curtilles

Mézières, le 5 octobre 2018

DT 3164-I/BCH



P. Jaurdin
P. Jaurdin

Attesté par la Direction Générale de l'Environnement
L'inspecteur des forêts du 6^{ème} arrondissement :
V. PLEINES

V. Pleines 5.11.2018

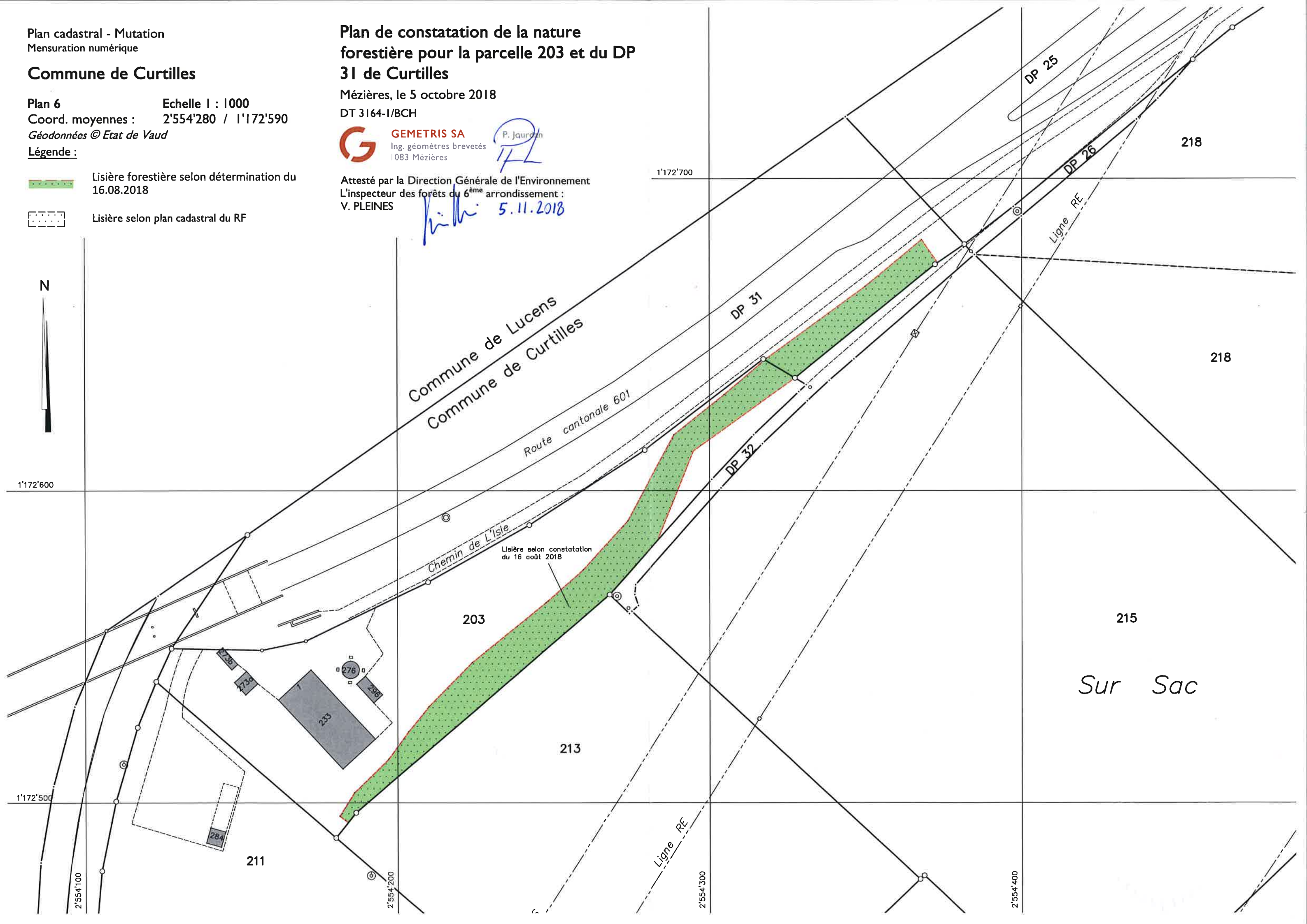



Plan cadastral - Mutation
Mensuration numérique

Commune de Curtilles

Plan 14 Echelle 1 : 1000
Coord. moyennes : 2'555'160 / 1'171'910
Géodonnées © Etat de Vaud

Légende :

-  Lisière forestière selon détermination du 16.08.2018
-  Lisière selon plan cadastral du RF

Plan de constatation de la nature forestière pour la parcelle 286 et le DP 85 de Curtilles

Mézières, le 5 octobre 2018

DT 3164-1/BCH

 **GEMETRIS SA**
Ing. géomètres brevetés
1083 Mézières

P. Jourdan

Attesté par la Direction Générale de l'Environnement
L'inspecteur des forêts du 6^{ème} arrondissement :
V. PLEINES

V. Pleines 5.11.2018

